

7830

13 TEILE / PIECES

Nähanleitung
auf Deutsch
beigefügt

Instructions
complètes
en Français
Incluses

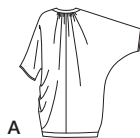

A



B



C



D

MISSES KIMONOS IN VERSCHIEDENEN LÄNGEN UND STOFFEN

Stoffe: Challis, Crêpe Satin, Crêpe de Chine, Double-Crêpe Georgette, leichte Leinenarten, Seidenarten, Jersey. **C, D** auch in Lochspitze, transparentem Stoff mit Effekt. Zusätzlicher Stoff wird für Karo- oder Streifenmuster, oder Stoff mit Musterrichtung benötigt.

Kurzwaren: Nähgarn. **C:** Zwei Päckchen einfaches Schrägband 1,3 cm breit. **D:** Zwei Päckchen einfaches Schrägband 1,3 cm breit.

KÖRPERGRÖSSEN

Oberweite	75	78-80	83-87	92-97	102-107	112-117	122	cm "
Taille	56	58-61	64-67	71-76	81-87	94-99	106	"
Hüfte- 23cm unter Taille	80	83-85	88-92	97-102	107-112	117-122	127	cm "
Rücken-Hals zu Taille	38,5	39,5-40	40,5-41,5	42-42,5	43-44	44-44,5	44,5	cm "

Euro.-Größen	XXP	XP	P	M	G	XG	XXG
U.S.-Größen	XXS	XS	S	M	L	XL	XXL
Fr.-Größen	TTP	TP	P	M	G	TG	TTG

A Kimono

115cm**	3,80	3,90	4,00	4,10	4,20	4,30	4,30	m "
150cm**	2,30	2,30	2,40	2,60	2,70	3,10	3,60	"

Einlage- 1,50 m von 51 cm bis 64 cm leichte Bügeleinlage, z.B. Pellon®

B Kimono

115cm**	2,00	2,10	2,20	2,30	2,50	2,90	3,20	m "
150cm**	1,50	1,60	1,60	1,60	1,70	1,80	1,90	"

Kontraststreifen

115cm**	1,00	1,10	1,10	1,10	1,10	1,20	1,20	m "
150cm**	0,90	0,90	0,90	1,00	1,00	1,00	1,00	"

Einlage- 1,40 m von 51 cm bis 64 cm leichte Bügeleinlage, z.B. Pellon®

C Kimono

115cm**	3,00	3,10	3,30	3,50	3,80	3,80	3,80	m "
150cm**	2,30	2,30	2,30	2,30	3,10	3,10	3,20	"

D Kimono

115cm**	2,00	2,00	2,00	2,10	2,10	2,10	2,10	m "
150cm**	1,10	1,10	1,10	1,10	1,10	1,80	1,80	"

Spitze- 4,50 m und 4 cm breit (optional)

MASSE DES ANGEFERTIGTEN KLEIDUNGSTÜCKS

Angefertigte Rückenlänge ab Nacken:

A	95	96,5	98	99	100,5	102	103	cm "
B	71	72,8	73,5	75	76	77,5	78,5	"
C	138	139	140	141	143	144	145	"
D	63,5	65	66	67,5	68,5	70	71	"

*ohne Richtung **mit Richtung ***mit oder ohne Richtung

JEUNE FEMME: KIMONOS AVEC CHOIX DE LONGUEURS ET DE TISSUS

Tissus: Étamine, Crêpe de Satin, Crêpe De Chine, Crêpe Georgette Double, Crêpe Georgette, Mélanges de lin légers, Tissus soyeux, Jersey fin. **C, D** aussi en Dentelle, Tissus transparent fantaisie. Prévoyez davantage de tissu pour raccorder les échantillons, rayures ou motifs unidirectionnels.

Merceria: Fil. **C:** Deux paquets de ruban de biais simple de 1.3cm de large.

D: Deux paquets de ruban de biais simple de 1.3cm de large .

MESURES NORMALISEES

Poitrine	75	78-80	83-87	92-97	102-107	112-117	122	cm "
Taille	56	58-61	64-67	71-76	81-87	94-99	106	"
Hanches (23cm au-dessous de la taille)	80	83-85	88-92	97-102	107-112	117-122	127	cm "
Dos (encolure à taille)	38,5	39,5-40	40,5-41,5	42-42,5	43-44	44-44,5	44,5	cm "

Tailles	XXS	XS	S	M	L	XL	XXL
Tailles-Euro.	TTP	XP	P	M	G	XG	XXG
Tailles-Fr.	TTP	TP	P	M	G	TG	TTG

A Kimono

115cm**	3,80	3,90	4,00	4,10	4,20	4,30	4,30	m "
150cm**	2,30	2,30	2,40	2,60	2,70	3,10	3,60	"

Entoilage- 1.50m de 51cm à 64cm léger thermocollant tels que Pellon®

B Kimono

115cm**	2,00	2,10	2,20	2,30	2,50	2,90	3,20	m "
150cm**	1,50	1,60	1,60	1,60	1,70	1,80	1,90	"

Bandes Contrastantes

115cm**	1,00	1,10	1,10	1,10	1,10	1,20	1,20	m "
150cm**	0,90	0,90	0,90	1,00	1,00	1,00	1,00	"

Entoilage- 1.40m de 51cm à 64cm léger thermocollant tels que Pellon®

C Kimono

115cm**	3,00	3,10	3,30	3,50	3,80	3,80	3,80	m "
150cm**	2,30	2,30	2,30	2,30	3,10	3,10	3,20	"

D Kimono

115cm**	2,00	2,00	2,00	2,10	2,10	2,10	2,10	m "
150cm**	1,10	1,10	1,10	1,10	1,10	1,80	1,80	"

Dentelle- 4.50m de 4cm de large (facult.)

MESURES DES VETEMENTS FINIS

Longueur Finie du dos depuis la base du cou:

A	95	96,5	98	99	100,5	102	103	cm "
B	71	72,8	73,5	75	76	77,5	78,5	"
C	138	139	140	141	143	144	145	"
D	63,5	65	66	67,5	68,5	70	71	"

*sans sens **avec sens ***avec ou sans sens